CENA 50 DINARA
ŠAMPIONI STRIPA
BROJ 7
Biser strip
TALIČNI TOM
-MORRIS & GOSCINNY-
BELI KONJANIK
ČJE NOVINE

TALIČNI TOM
BELI KONJANIK

Piše: GOŠINI
Crta: MORIS

DEČJE NOVINE

BELI KONJANIK
AAAAAAAAAAHH!
ŽENSKI KRIK? IZ ONE ŠUME DOLE!
PROKLETI! NE DIRAJTE MI BRATIĆA! NE! NE MOG BRATIĆA!!!
KO VAS NAPADA, GOSPOĐO?
KO?... NIKO!
GOSPODINE MOJ, PREKIDATE NAM PREDSTAVU! ALI VAŠ DOLAZAK JE DOKAZ DA SMO DOBRO GLUMILI!

GLUMILI?
DOZVOLITE, JA SAM VAJTEKER BALTIMOR...
...DIREKTOR POZORIŠNE TRUPE VAJTEKER BALTI-MOR...
TRUPE WHITTAKER BALTIMORE
REDOVNO ODRŽAVAMO PROBE, JER NAM JE OVO PRVA TURNEJA PO TEKSASU...KIKSA NE SME BITI!
OVO JE NAŠA PRVA-KINJA, GLEDIS VIMPL, KOJA JE VEĆ OS-TVARILA VELIKE USPEHE!
OVO JE BARNABI FLOT, GLAVNI JE ZA ULOGE NEGATIVACA. ON TO TA-KO DOBRO IGRA DA GA SVI MRZE!
NAJZAD, FRENSIS LASTI, SCENSKI MAJSTOR KOJI ZADIVLJUJE PUBLIKU SVOJIM EFEKTIMA!
ĆAOS!
A BEBICA?
?!
BEBICA JE ČISTA ILU-ZIJA...I TO JE POZORIŠTE, PRIJATELJU!
BEBICA JE SAMO POMOĆNI REKVIZIT POTREBAN ZA NAŠU MELODRAMU „BELI KONJANIK". JA SAM TU I AUTOR I GLAVNA ULOGA!
BIĆE NAM DRAGO DA S NAMA PODELITE OBROK!
NE, HVALA... ČEKAJU ME U PUSTOJ JARUZI...
PUSTA JARUGA? PA, TAMO NASTUPAMO SUTRA UVE-ČE! EVO ZA VAS POČA-SNE ULAZNICE ZA PRED-STAVU „BELOG KONJANI-KA", MISTER!

POREĐ PROGRAMA U KRČMAMA, JAVNIH VEŠANJA I RODEA I POZORIŠTE JE NAŠLO SVOJE MESTO MEĐU ZABAVAMA NA DIVLJEM ZAPADU. I TO DOBRO MESTO, JER PUBLIKA JOŠ NIJE RAZLIKOVALA ISTINU OD ILUZIJE...
TRI VRSTE DRAMSKIH DELA IMALE SU USPEHA: KLASIČNI, UGLAVNOM U STILU ŠEKSPIRA...
VEČERAS POZORIŠTE
ROMEO I JULIJA
„EH, DA JE MENI SOKOLAREV GLAS DA DOZOVEM NATRAG DIČNOG SOKOLA SVOG!"
„AL SUŽANJSTVO JE PROMUKLO TI GRLO I NEMAŠ ŠANSE DA PUSTIŠ GLAS I DA DOZOVEŠ ROMEA SVOG..."
„BITI IL' NE BITI, PITANJE JE SAD!"
DESET DOLARA NA ROMEA!
VAŽI!
NE FOLIRAJTE TAMO NA SCENI!
BOCNI GA!
NA TIBALTA 25 DOLARA!
NAPRED, ROMEO!
ROMEO JE DOBIO!
?!
DOĐEŠ MI 10 DOLARA!
LAŽE!
NIJE GA NI PIPNUO!
NAMEŠTALJKA!
GDE JE TAJ ŠEKSPIR? OBESIMO GA!
SAD ĆE VIDETI ONI KOGA MUNTAJU I ZAMAJAVAJU OVDE!
?
?
GOUDRON

DRUGA VRSTA DRAMSKE AKCIJE BILA JE REKONSTRUKCIJA: ODREĐENA LIČNOST STEKNE SLAVU ZAHVALJUJUĆI NEKOM SVOM PODVIGU A ZATIM TO UNOVČAVA IGRAJUĆI SAMOGA SEBE NA SCENI...
NA PRIMER: MRŠAVI BIL KOJI JE STEKAO SLAVU UHVATIVŠI POGLAVICU SIJUKSA...
NISAM SMEO OVDE DA ORGANIZUJEM PREDSTAVU!
MA, DAJ, BILE! SAVLADAJ TREMU!
TREMU? ŠTO NE PROVIRIŠ MALO KROZ ZAVESU?
IPAK, NA DIVLJEM ZAPADU PUBLIKA JE NAJVIŠE VOLELA MELODRAME...
„AAAAH! NE DIRAJ MI BRATIĆA! NE MOG DRAGOG BRATIĆA, PROKLETNIČE! UPOMOĆ!"
„ILI ĆEŠ SE UDATI ZA MENE, LINDA, ILI KAŽI ZBOGOM TOM ZGEBETU!"
„BELI KONJANIK!?"
„DOĐAVOLA!"
...I TAKO, MLAD, ZGODAN JUNAK UVEK SPAŠAVA LEPU, ČEDNU DEVOJKU OD NEVALJALACA...
„A SADA, HULJO, NAS DVOJICA!"
(*) EN VERSION ORIGINALE: "CURSES!"
MORRIS + GOSCINNY

PUSTA JARUGA
IMAMO SMOLE I PERJA A VOLIMO I SMEH
TALIČNI TOME, STARA PTIČURINO!
?
PAN!
PAN!
PTOW!!!!
HENK VALIS, JOŠ STARIJA LOPURDO!
SJAŠI, AKO SI ČOVEK!
IDEM IZ EBILEJNA BAŠ PREMA TVOM RANČU... NISAM ZNAO DA SI U GRADU!
SVI SU U GRADU! NEKI UMETNICI VEČERAS DAJU PREDSTAVU, PA VELIM DA NE GLEDAM SAMO MOJE KRAVE...
KAD POMENU KRAVE, DOBRO SAM TI PRODAO ONO KRDO U EBILEJNU. IMAM TVOJIH 10.000 DOLARA NA KONJU I...
JEDNOM DA I TVOJ KONJ NEŠTO VREDI!
GORE KOPITA, STARO MOMČE, I LOVU NA SUNCE!
DANAS SE SVAKO KLJUSE ISTRESA NA KONJE!

OVO MI JE ZA RANČ K'O KEC NA DESETKU!
DOK SI U GRADU SKLONI TO NA SIGURNO MESTO!
U PRAVU SI... U BANKU ĆU TO!
NOTHING GULCH
BANK
EDWIN ZOOBY, DIRECTEUR
GDE JE TA UŠTVA EDVIN STIPSON KOJI OVU BANKU NAZIVA BANKOM?
OVDE JE... I SKLONI TO GVOŽĐE, PROMAŠENI PLJAČKAŠU, MOŽE I OPALITI!
DOBRO, SMIRI SE TU DOK NE ZAGUSTI!
BLAGO TEBI, ŠERETU!
TCHOC!
EVO, ČUVAJ OVU VREĆICU I NE ZAVIRUJ UNUTRA!
NE ZAVIRUJEM, POGOTOVU AKO SI OROBIO UDOVICE I SIROČAD!
HAJDEMO U SALUN NA PO JEDNU!
SUTRA DOLAZIM PO LOVU... AKO NE ODMA GLIŠ!
SALUN JE SPREMAN ZA PREDSTAVU! DOLAZIŠ I TI?
O JE, IMAM POČASNU ULAZNICU!
TROVAČU, SMUĆKAJ DVE VATRENE VODE OVAMO!
MOŽE, ALI ZA TVOJA IZGORELA CREVA TO JE KAO KAMILICA!

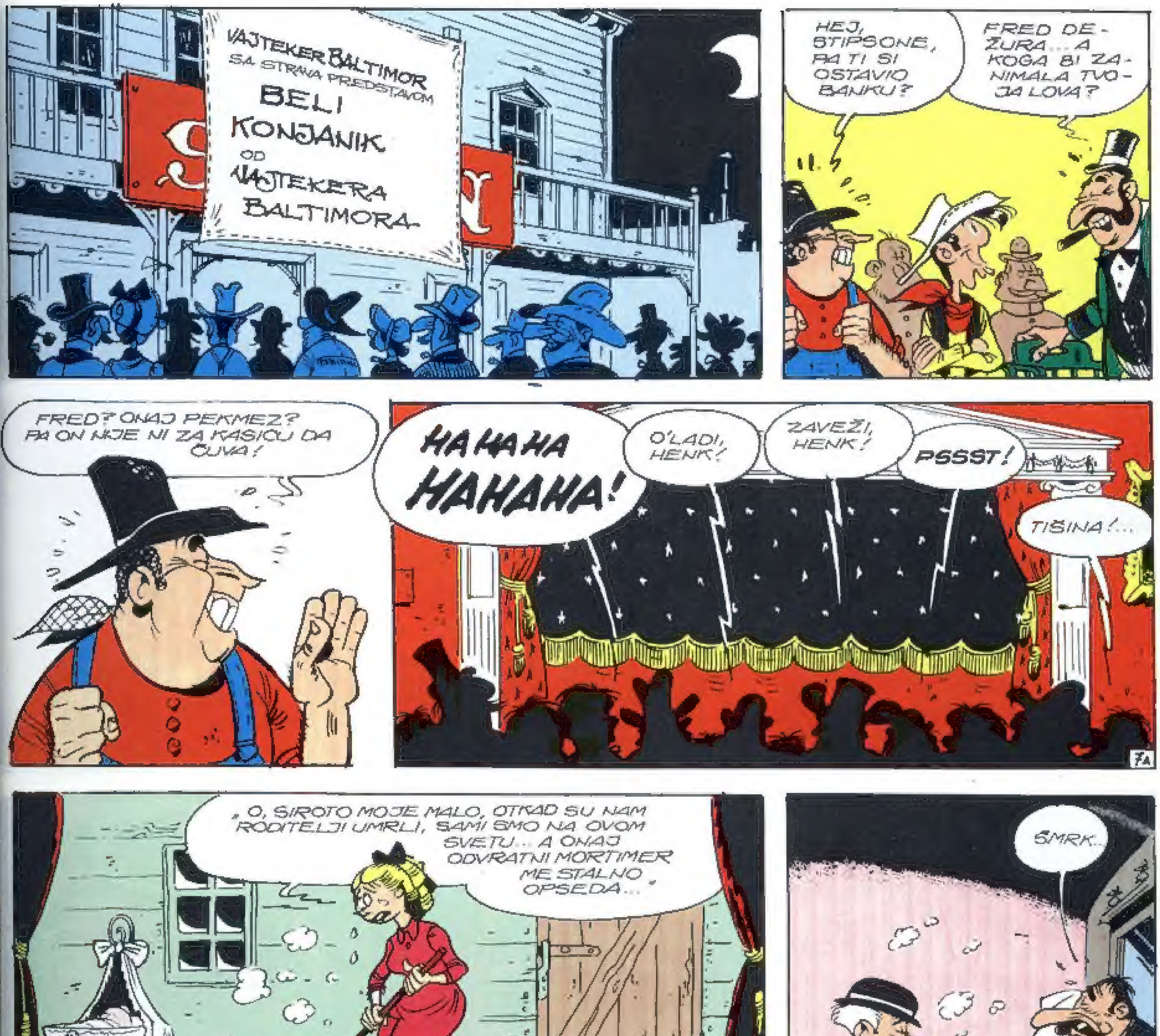
VAJTEKER BALTIMOR
SA STRANA PREDSTAVOM
BELI KONJANIK
OD
VAJTEKERA BALTIMORA
HEJ, STIPSONE, PA TI SI OSTAVIO BANKU?
FRED DEŽURA... A KOGA BI ZANIMALA TVOJA LOVA?
FRED? ONAJ PEKMEZ? PA ON NIJE NI ZA KAŠIČU DA ČUVA!
HA HA HA HAHAHA!
O'LADI, HENK!
ZAVEŽI, HENK!
PSSST!
TIŠINA!...
„O, SIROTO MOJE MALO, OTKAD SU NAM RODITELJI UMRLI, SAMI SMO NA OVOM SVETU... A ONAJ ODVRATNI MORTIMER ME STALNO OPSEDA..."
ŠMRK...
„NE, MALA MOJA LINDA, TI I TVOJ BRATIĆ NISTE SAMI, TU JE VAŠ ZAŠTITNIK BELI KONJANIK..."
BRAVO! BRAVO!
KLAP! KLAP! KLAP!..
!
BRAVO!
BRAVO!
BRAVO!
KLAP! KLAP! KLAP! KLAP! KLAP!

ŠTA KAŽEŠ NA PRVI ČIN?
MENE ZANIMA SAMO RODEO... SVI OSTALI SU NEPOTKOVANI!
HIK!
'DAN VISKI, DEČKO!
PSST! ZAR NE VIDIŠ DA JE PREDSTAVA!?
PRED...STAVA? HIK... KO MENE SMATRA... DAJ VISKI!
PLOC!
NIJE NI MALO POZORIŠTAN TIP!
„AOOOH! NE DIRAJ MI BRATIĆA! NE MOG DRAGOG BRATIĆA, PROKLETNIČE! UPOMOĆ!..."
„ILI ĆEŠ SE UDATI ZA MENE, LINDA, ILI KAŽI ZBOGOM TOM ŽGEBETU!"
BOUUUUUNHH!!...
BOUUUUHH!...
OSTAVI TO DETE NA MIRU!
SILEDŽIJO!
NE DIRAJ TU SIROTICU!

ALI MOLIM VAS, DAME I GOSPO-DO
NEKA VISI!
DAJ KATRAN I PERJE!
NA GRANU S NJIM!
PAN!
TIŠINA, BRE!
PUSTITE ČOVEKA DA IGRA!
KO TO IGRA KAD PROGONI DEVOJKU?!
DABOME! I TO NEKI TUTUMRAK I BIMBO-JE!
9A
OVO JE SAMO POZORIŠTE BIO SAM NA PROBI I ZNAM SVE DALJE. STIŽE BELI KONJANIK DA JE SPASE...
BELI KO NJANIK?
DOBA VOLA!
ŠTA SAM VAM REKAO, A?
SAD MOŽETE NASTA-VITI
HVALA TALIČNI!
„A SAD NAS DVOJI-CA, HU-LJO!"
LJUDI, OPLJAČKAŠE NAM BANKU!
9B

TOME, TI SI GLEDAO PROBU! JE L' OVO FREDOVO IMA U TOM KOMADU?
TO? NE, MISLIM DA NEMA
NE, TOGA NEMA!
KRELE, REKOH LI TI DA ONAJ PEKMEZ NE MOŽE DA SAČUVA TU ŠUPU KOJU TI NAZIVAŠ BANKOM!
ČEKAJ, HENK, JE L' SE TI TO ZEZAŠ SA MNOM, ILI JOK?
ZEZNUĆU TE ZA GRKLJAN PA ĆEŠ VIDETI JE LI ILI NIJE!
POLAKO, HENK!
KAKO POLAKO? TO NIJE TVOJA LOVA, BAKSUZE!
CLOPS
IZGLEDA DA SE NEKIMA NIJE SVIDELA PREDSTAVA?
ILI JESTE! VALJAJU SE OD SMEHA!
ALI, NIKADA SE NISU OVOLIKO VALJALI!

IZVINI, TOME, MALO SAM ŠIZNUO ALI BEZ LOVE OPROSTIĆU SE OD RANČA!
ISPRIČAJ SVE PO REDU, FREDE!
JEDAN MASKIRANI JE UPAO UNUTRA NATERAO ME DA OTVORIM KASU A ONDA ME TRESNUO KOLTOM PO GLAVI! SREĆOM, UNUTRA JE BIO SAMO HENKOV NOVAC
TEBI JE TO SREĆA, JE LI?
POLAKO, HENK!
VALJDA ĆEMO NAĆI BANDITA! SVI ZA MNOM!
MEĐUTIM
IZGLEDA NIŠTA OD PREDSTAVE FRENSIS, POKUPI DEKOR I REKVIZITE!
OKEJ, IDEM
HAJDE, ČASTIM PO PIĆE!
HAJ, I JA SAM TU!
DECOKRADICE NE SLUŽIM!

SUTRADAN UJUTRU.
GOSPODO, NAĐOSTE LI RAZBOJNIKA KOJI SE USUDIO DA PREKINE NAŠU PREDSTAVU?
NE, NIGDE GA NEMA, A VI ODLAZI-TE?
DA, IMAMO ZAKAZA-NO U MAJNER KLAN-CU!
ISPRIČAJTE MI BAR KRAJ, BE LOG KONJANIKA! PLATIO SAM KARTU!
JA SREĐUJEM NEVALJALCA SPAŠAVAM DEVOJKU I JAŠEM DALJE NA ZAPAD UZ PESMU „KAUBOJ JAŠE LJUT, PRED NJIM JE DALEK PUT"
OVO KAO DA SAM VEĆ ČUO?
HOĆEMO LI NA PIĆE? OSTALO MI JE JOŠ ZA JEDNU TURU
VIDIM DA TI JE VEĆ BOLJE, ALI MORAM BRZO DALJE!
KUD' LI SI NAUMIO?
U MAJNER KLANAC!

MAJNER KLANAC
OVDE SE NE KOPA SAMO UGALJ! KOPAJU SE I GROBOVI
SUTRADAN
COAL MINER'S RESTAURANT
COAL MINER'S SALOON
COAL MINER'S GENERAL STORE
ČEKAJ ME NA IZLAZU IZ GRADA, DŽOLI! POKUŠAĆU DA UĐEM NEPRIMEĆEN MADA NE VERUJEM.
COAL MINER'S PALACE HOTEL
BAINS CHAUDS
MOŽE LI JEDNA SOBA?
OSTALA MI JE ZADNJA. HOTEL JE INAČE PUN JER SU ZBOG POZORIŠTA SVI RUDARI NAGRNULI U GRAD.
HOĆETE DA PRIPREMIM KUPANJE?
U STVARI NEKA MI DONESU BURE UGLJA!
BURE UGLJA? PA HOTEL JE DOBRO ZAGREJAN. OVDE SE DOBRO GREJE I U LETO. ALI, AKO HOĆE.
A UVEČE.
!?!

GDE SE ODRŽAVA PREDSTAVA?
NE MOŽETE PROMAŠITI, U AMBARU, NA KRAJU ULICE.
HE, HE! DA VIDIMO KO ĆE ME PREPOZNATI OVAKVOG!
VEČERAS BELI KONJANIK OD VAJTEKERA BALTIMORA
VAJTEKER SA SVOJOM TRUPOM
!
PREDSTAVA JE TEKLA I TEKLA
„AAAAH! NE DIRAJ MI BRATIĆA! NE MOG DRAGOG BRATIĆA, PROKLETNIČE! UPOMOĆ!"
„ILI ĆEŠ SE UDATI ZA MENE, LINDA, ILI KAŽI ZBOGOM TOM ŽGEBETU!"
BUUUHUU!
AJAOJ UGALJ!
HOOUUU!
MUVADŽIJO!
„BELI KONJANIK!"
„DOĐAVOLA!"
BRAVO! BRAVO!
„A SAD NAS DVOJICA, HULJO!"
LJUDI! OPLJAČKA-SE RUDARSKI URED!

NEKO ME JE MLATNUO OTPOZADI... KAD SAM SE OSVESTIO, NIJE BILO NIKOGA... ALI NIJE BILO NI PARA!
NAŠE PLATE!
U POTERU! ZA NJIMA!
DAJTE KONJE! IDEMO!
MISTER, ZBOG OVOG NEPRIJATNOG DOGAĐAJA PREKIDAMO PREDSTAVU IPAK, NE MOŽEMO IGRATI PRED SAMO JEDNIM GLEDAOCEM EVO, AKO HOĆETE, DA VAM ISPRIČAM KRAJ?
BALTIMORE, ISPRIČALI STE MI VEĆ
IPAK, KO STE VI?
O, DA MALO DA SE I PUBLIKA NAŠMINKA, ZAŠTO NE? JA SAM TALIČNI TOM!
TALIČNI..? KAKVA SLUČAJNOST!
PUNO JE NEŠTO SLUČAJNOSTI! SLUČAJNO NIKAKO DA VIDIM KRAJ PREDSTAVE!
U NJUJORKU SE TO NE BI DESILO... TAMO VLADA ZAKON! A OVDE
DA NEĆETE DA KAŽETE DA MI IMAMO NEKE VEZE SA TIM?
PRETRESITE NAS AKO HOĆETE!
SAČEKAĆEMO DOK SE VRATE RUDARI!

SLEDEĆEG DANA
COAL MINER'S PALACE HOTEL
I ŠTA BI?
NIŠTA! TRAŽILI SM I U RUDNICIMA UG-LJA... I NIŠTA!
SAMO SMO NAŠLI BANDITOVOG KONJA NA IZLAZU IZ GRADA!
DŽOLI DŽAMPER ?!
BAŠ SU ME NA-MAGARČILI!
A TO JE VAŠ KONJ, STRANČE
BEZ GLUPOSTI, SVE ĆE SE OBJASNITI!
BAŠ ČUDNA SLUČAJNOST!
COAL MINER'S PALACE HOTEL
SLUČAJNOST?
MISTER TOM JE BIO U PUSTOJ JA-RUZI KADA JE BAN-KA OPLJA-ČKANA!
SVAŠTA! PA U VREME NAPADA BIO SAM U SALUNU!
OVDE SAM SEDEO BAŠ KRAJ VAS!
NEŠTO SE NE SEĆAM
AH, DA... ODJU-TROS STE VI CRNI A JA BEO, ALI SINOĆ STE VI SVI BILI BELI A JA...
SPREMI-TE BELU BOJU I PERJE!
VALJDA KATRAN I PERJE?
NE, KOD NAS SE KATRAN NE VIDI TOLIKO!

ČEKAJTE! MORA DA JE PO SREDI GREŠKA
GOSPOĐICE, ZNAMO DA STE VI NEŽNA DUŠA, ALI
COAL MINER'S PALAC HOTEL
I JA SE PRIDRUŽUJEM GOSPOĐICI! NEMOJTE TOG MOMKA
TI, DECOKRADICO DA ZAVEŽEŠ!
JESTE! HULJA UVEK POMAŽE HULJI!
MI IDEMO! OVO SE NAS NE TIČE!
NA GRANU S NJIM!
MORE I ONOG DRUGOG!
MI MORAMO I DALJE SLUŽITI UMETNOSTI!
AKO ĆEŠ DA SPASEŠ KOŽU, GOVORI GDE SU PARE!
OTKUD KOD MENE?
ŠTA ĆEMO S NJIM ONDA?
MI SMO IZVISILI .. NEKA I ON VISI!
ZAR NAM JE OVO KRAJ PUTA, DŽOLI?
JOŠ NIJE SVE IZGUBLJENO, KAUBOJU! GLAVU GORE!

GOTOVO, FRENKI! NAMAKNI MU UŽE OKO VRATA PA DA ZAVRŠIMO S TIM!
DRŽ SE, KAUBOJU! BRIŠEMO!
ZNAO SAM DA SI SMOTAN, FRENKI, ALI OVOLIKO
PAN! PAN! PAN!
NA KONJE! MORAMO ZA NJIM!

NE VREDI! IMA BRZOG KONJA, A NAŠI SU UMORNI OD NOĆAŠNJE JURNJAVE!
ODOŠE NAM PLATE!.. IPAK, DOK JE UGLJA U RUDNIKU, NEĆEMO CRNO GLEDATI
KAD REČE „CRNO", KAKO SE ZAVRŠAVA ONO S „BELIM KONJANIKOM"?
ZA KRAJ PRIČE IDI U INDIJAN FLETS.. TAMO JE TRUPA OTIŠLA
19A
ZA TO VREME
KAUBOJU, JESI LI SE SAGAO KAD SMO PROJURILI ISPOD ONE GRANE?
A, JOJ!
ZNAŠ DOBRO DA SE USPAVAM KAD NE DRŽIM UZDE!
NEŠTO ME OPET VUČE DA VIDIM POZORIŠTE I „BELOG KONJANIKA"
19B

KASNIJE
POZORIŠTE? PA OVDE NEMA MNOGO PREDSTAVA
TREBALO JE DA ZNAM!
SALOON
JOŠ KASNIJE
POZORIŠTE?! ŠTO ĆE NAM PORED OVOGA? OVO IMAMO OD JUTRA DO VEČERI!
I JOŠ, JOŠ KASNIJE
MA KAKVO POZORIŠTE! TO JE ZA SNOBOVE! GLEDAJ OVO!
GUBI SE, SNOBE!
NEMA IH NIGDE! KOLIKI JE ZAPAD TEŠKO DA ĆU IH NAĆI!

CRVENA BRAĆA ZNAJU DA ŽELIM MIR
I MI ŽELIMO MIR, BLEDOLIKI!
ALI TE RATNIČKE BOJE ?
MA KAKVE RATNIČKE BOJE TO SVEČANE BOJE ZA VELIKA SVEČANOST VEČERAS!
SVEČANOST?
DA! MI MNOGO ZAVOLELI POZORIŠTE KAD UHVATILI BLEDOLIKE KOJI PRAVE POZORIŠTE!
!
ONI ZA NAS IGRATI HAMLET, BLEDOLIKI KOJI NE ZNAJU DA LI BITI ILI NE BITI ONI SE BOJATI, ALI DOBRO IGRATI
MI NJIH PUSTITI ALI OFELIJA ŽELI OSTATI I POSTATI MOJA SKVO KAŽE DA SA NAMA IMATI SVAKI DAN JESTI
A GDE JE SVEČANOST VEČERAS?
INDIJAN FLETS! SVE PRAVO... NIJE DALEKO.
PA LEP PROVOD, POGLAVICO! I HVALA!
LEP PROVOD. PRVI PUT MOJ MALI DŽORIK IĆI U POZORIŠTE?
HAUG!

INDIJAN FLETS
posetite naš MUZEJ SKALPOVA
INDIAN POTTERY
INDIAN RUGS
• BIRO ZA INDIJANSKA PITANJA •
ŠTA VAM JE TO, ŠERIFE?
DRŽAVNE DOTACIJE ZA INDIJANSKE REZERVATE! SAV NOVAC SE SLIVA OVDE!
SAMO NE POMIŠLJAJ NIŠTA, STRANČE! ILI ĆE I TVOJ SKALP U NAŠ MUZEJ!
DANAS BELI KONJANIK OD VAJTEKERA BALTIMORA
BAR
O, TALIČNI! IZVUKLI STE SE? HOĆEMO LI PO JEDNU?
MOŽE SAMO JEDNA! ZA TEBE!
MORRIS + GOSCINNY
CLOPS!

ALI ZAŠTO, POBOGU?!
GOSPODINE, SAHRANJUJETE BOLJE NEGO KRITIČARI!
ZBOG TEBE ZAMALO DA ME OBESE U MAJNAR KLANCU! ALI OVDE OSTAJEM SA VAMA.
I PAZITE DA SE NE DESI OPET NEKA PLJAČKA ZA VREME PREDSTAVE!
TIPI HOTEL
ZABRANJENO UDARANJE U TAM-TAM POSLE 22 SATA
KUC KUC...
O, JE! UPADAJ!
MISTER TALIČNI, MISTER BALTIMOR JE U SVOJOJ SOBI! HOĆETE DOĆI NA RAZGOVOR?
OVDE JE!
7
A, TU STE? LEPO STE ME SREDILI!
?
KAKO ĆU DA IGRAM „BELOG KONJANIKA" SA OVIM?

ZBOG VAŠIH GLUPIH SUMNJIČENJA JA VEČERAS NE MOGU NA SCENU!
NE SMEMO ODLAGATI! IZBILA BI GUŽVA A SVA SU MESTA VEĆ RASPRODATA!
MA NEMOJTE? A ZBOG VAŠIH SUMNJI JA ZAMALO O GRANU!
U REDU, PREVARIO SAM SE... ALI ŠTA ĆEMO VEČERAS?
IMAM IDEJU!
ŠTA?
ZAŠTO MISTER TALIČNI NE PREUZME ULOGU? TOLIKO PUTA JE VIDEO PREDSTAVU DA JE ZNA NAPAMET!
PA NARAVNO! ULOGA JE IONAKO LAKA!
DA NE PRETERUJEŠ?
NE! TO NE DOLAZI U OBZIR NIKAKO!
UČINI TE TO ZA MOJU LJUBAV!
A KAD SE JEDNOM ZARAZITE POZORIŠTEM, ONDA SVUDA CVEĆE, APLAUZI.
A SA POZORNICE MOŽETE IMATI SVE NA OKU!
I TE VEČERI
!?!!
ZNAČI IDEMO NA NEKI MASKENBAL?
UMESTO ŠTO SE KLIBERIŠ, OBIĐI OKO SALUNA. MOŽDA MI ZATREBAŠ S ONE STRANE!

ZNAČI, OVO TO POZORIŠTE?
DA, ALI BITI BOLJE KAD ZAVESA IĆI GORE!
AH, ZAVESA GORE.
IZVINITE, MOŽETE MALO DA SKINETE PERJE?
NEŠTO MI SE TRESEŠ, STARI?
MOŽDA, ALI BAR IMAM AMAJLIJU KRAJ SEBE!
VEĆ SI SUJEVERAN KAO PRAVI PROFI!
„O, SIROTO MOJE MALO, OTKAD SU NAM RODITELJI UMRLI, SAMI SMO NA OVOM SVETU A ONAJ ODVRATNI MORTIMER ME STALNO OPSEDA"
SAD TI!
REKLA SAM „ ME STALNO OPSEDA"
KRENI, U SALI JE FRENSIS ZADUŽEN ZA APLAUZE!
E, DA... OVAJ... MALO MOJA, UNDA... NISTE VI SAMO SAMI...
SAMI?
„DA, TAČNO, TU.. TU SAM JA DA.. DA VAS ŠTITIM.. DA SE ZBUNI ZAVESA JA
BRAVO!
CLAP! CLAP!
E, IZEM TI UKUS! PFUJ!

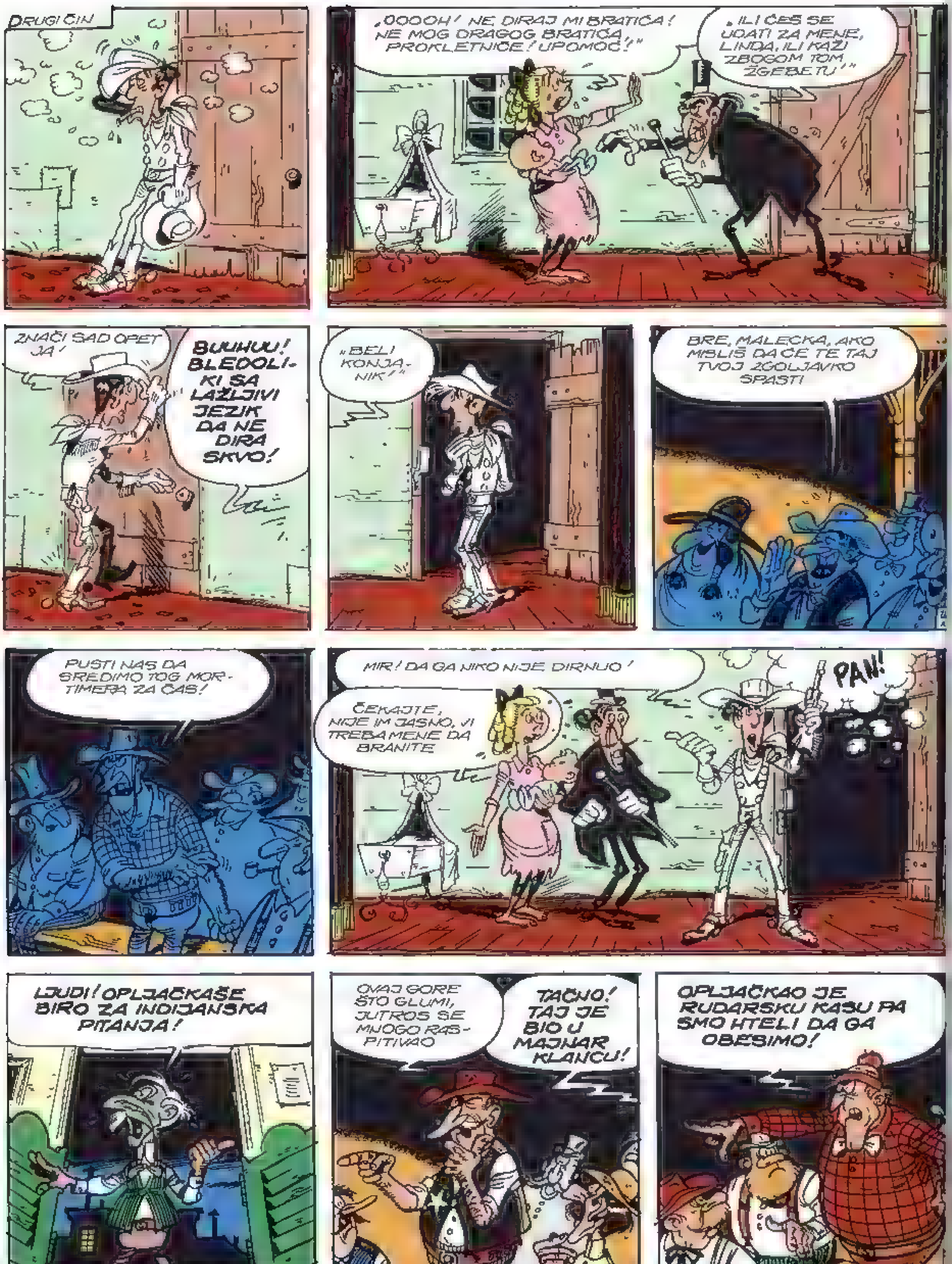
DRUGI ČIN
„OOOOH! NE, DIRAJ MI BRATIĆA! NE MOG DRAGOG BRATIĆA, PROKLETNIČE! UPOMOĆ!"
„ILI ĆEŠ SE UDATI ZA MENE, LINDA, ILI KAŽI ZBOGOM TOM ŽGEBETU!"
ZNAČI SAD OPET JA!
BUUHUU! BLEDOLIKI SA LAŽLJIVI JEZIK DA NE DIRA SKVO!
„BELI KONJANIK!"
BRE, MALECKA, AKO MISLIŠ DA ĆE TE TAJ TVOJ ŽGOLJAVKO SPASTI
PUSTI NAS DA SREDIMO TOG MORTIMERA ZA ČAS!
MIR! DA GA NIKO NIJE DIRNUO!
PAN!
ČEKAJTE, NIJE IM JASNO, VI TREBA MENE DA BRANITE
LJUDI! OPLJAČKAŠE BIRO ZA INDIJANSKA PITANJA!
OVAJ GORE ŠTO GLUMI, JUTROS SE MNOGO RASPITIVAO
TAČNO! TAJ JE BIO U MAJNAR KLANCU!
OPLJAČKAO JE RUDARSKU KASU PA SMO HTELI DA GA OBESIMO!

DRŽITE GA!
DAJTE KONOPAC OVAMO!
SVI, MARS NA SVOJA MESTA JER OVO NIJE VIŠE POZORIŠNA PREDSTAVA!
HA! VEĆ SAM POČEO DA BRINEM GDE SI!
KAD SE SETIM KAD JE ONDA PROMAŠIO PROZOR
NA KONJE! SVI ZA ONOM LOPUŽOM!
DA KRENEMO MI DOK JE GUŽVA! ISPAŠĆEMO NA KRAJU I MI SUMNJIVI!
DŽORIK VOLETI POZORIŠTE, HAUG!

SUTRADAN UJUTRU...
SMANJI BRZINU, UMAKLI SMO!
JEDNOM BI, ZA PROMENU, MOGLI DA ULETIMO U GRAD A DA IZJAŠEMO POLAKO!
E, OVO MI TREBA! NEĆU VEČITO U OVOM SEDLU
GENERAL STORE
DAKLE: ŽUTA KOŠULJA, CRVENA MARAMA, PLAVE PANTALONE, MRKE ČIZME, CRNI PRSLUK POKAŽITE MI ŠEŠIRE!
GOSPODIN IMA IZUZETAN UKUS!
SAD DA VIDIMO GDE SU KOJOTI!
NA ONJUŠI!
NJUŠ! NJUŠ!
NJUŠ! NJUŠ! NJUŠ!
NJUŠ! NJUŠ!
I UVEČE
BRAVO! SAD STANI!
JOŠ NE ZNA DA IMAM BOLJI SLUH NEGO NJUH!

TROUPE
WHITTAKE
BALTIMORE
!
DOŠAO SAM DA VAM VRATIM KOSTIM
BAŠ MI IDETE NA HORMONE ' ZBOG VAŠIH MUČKI NE MOŽEMO DA OKONČAMO PREDSTAVU ' ZBOG VAS NISAM MOGAO DA IGRAM .
KATASTROFALNO STE ME ZAMENILI A GRAĐANIMA INDIJAN FLETSA SMO ISPALI SUMNJIVI JER MISLE DA STE I VI ČLAN NAŠE TRUPE '
POGLEDAĆU VAŠ PRTLJAG TU NEŠTO MORA DA IMA !
PA, JESTE LI NAŠLI?
LAŽNE BRADE, LAŽNI NOSEVI, LAŽNO ORUŽJE, NOVAC
DRAGI MOJ, SVE JE ILUZIJA!
HOĆETE DA VEČERATE S NAMA? IMAMO LAŽNU ŠNICLU !

E, PA, TALIČNI, OVDE NAM SE PUTEVI RAZILAZE
NI GOVORA! KAKO REČE FLOT, ZARAZIO SAM SE POZORIŠTEM!
TVRDOGLAVI STE, ALI U REDU. MEĐUTIM, PLATU VAM NE MOGU DATI, PARA NE PRELIVA
NE TRAŽIM PLATU JER OVO RADIM IZ LJUBAVI! SAMO NE POKUŠAVAJTE PREKO NOĆI DA ODETE, IMAM BRZOG KONJA!
DA ODEMO? ZAŠTO? SUTRA NAS ČEKAJU U TRAVNOJ DOLINI
„DOSTA! DOSTA MI JE TIH SUMNJI!"
„JA SAM ČASNA I OZBILJNA ŽENA..."
OVO JE IZ MOG NOVOG KOMADA! ZOVE SE „NEVERNICA"!
!
„AH, DRAGA, MORA LI SLAVA DA BUDE UMRLJANA"
TO JE „GENERAL LI"! NAŠ NAJVEĆI USPEH NA JUGU
„ALI NE BOJ SE, NAJDRAŽA! GETSBERG ĆE BITI KRAJ NAŠIH PATNJI!"
IZ „GENERALA GRANTA" NAŠ NAJVEĆI USPEH NA SEVERU!
MA SPUSTITE ZAVESU, ODOH DA SPAVAM!
IZ KOMADA „TALIČNI TOM MEĐU LUDACIMA"!

TRAVNA DOLINA
RAZBOJNICI, VAŠE ŠANSE SU OVDE
1000:1
BAŠ BIRATE GRADOVE ZA NASTUP
IDETE MI NA HORMONE, TALIČNI!
CAISSE REGIONALE DES ÉLEVEURS
TROUPE
TTAKER
IMORE
TUMBLEWEED SPRINGS
SALOON
POKER-CRAPS-ROULETTE-FARO
BIG SIX-LOWBALL-KENO
AH, EVO SALUNA GDE ĆEMO NASTUPATI!
DOBRODOŠLI!.. VAŠE POZORIŠTE ĆE NAS BAŠ OSVEŽITI!
VEĆ ME BIJE MALER!
FUL KEČEVA S POPOVIMA!
OPET SAM TROPA!
KOCKA DOSTA DONOSI ALI POSTAJE ZAMORNA! KOJE BISTE VI KARTE?
KARO VISKI!
I MENI!
I MENI!
ZA GOSPOĐICU VIMPL I MENE PO LIMUNADU!
HEJ, SEM! TRILING VISKIJA SA PAR LIMUNADA!
PAN!
ŠTA TO BI?
TO SU ONI FRAJERI BRADATI DŽIM I GURAVI TED KOJI JOŠ IGRAJU RUSKI RULET! A JA SAM TO ZABRANIO PRLJA SE POD!
GAZDA, GURAVI TED NEĆE VIŠE IGRATI!

OVDE DOĐE FUL VISKIJA SA LIMUNADAMA?
OVDE A TI IDI! IMAMO VAŽAN RAZGOVOR!
POSLUŠAJ GA, ON JE ŠEF!
DAKLE, BALTIMORE, IGRA TI JE PROVIDNA. TI SI TAJ KOJI PLJAČKA BANKE ZA VREME PREDSTAVE „BELOG KONJANIKA"!
KORISTITE GUŽVU KOJU SVOJOM POJAVOM NA SCENI IZAZOVE FLOT U ULOZI MORTIMERA I NEPRIMETNO SE ISKRADEŠ
ZA TO VREME FRENSIS PRAVI GUŽVU I TUČU U SALI, A ONDA
TALIČNI, VI TREBA ROMANE DA PIŠETE! MAŠTA VAM JE NEOGRANIČENA!
PLJAČKA JE JEDNOSTAVNA, JER SVI DOĐU NA PREDSTAVU I MALO KO OSTAJE DA ČUVA NOVAC
TALIČNI, SKROZ SI POŠANDRCAO! A GDE SU TI DOKAZI?
ZA VEČERAS OSTAJEM SA VAMA IZA KULISA DA MOTRIM.
I AKO NE BUDE NIKAKVE PLJAČKE DOK TRAJE PREDSTAVA, TO ĆE BITI DOKAZ DA JE MOJA TEORIJA KAO SUNCE!
ČUDAN NEKI DOKAZ, TALIČNI?!
KOCKA JE BAČENA! ISPRAZNITE SALUN KAKO BISMO SE SPREMILI ZA VEČERAŠNJU PREDSTAVU! VILI, TOMI, BILI, HAJDE KUPITE LOVU!

UVEČE
HOĆEŠ DA ODIGRAMO RUSKI RULET DOK SE ZAVESA NE DIGNE?
JA SAM IZA KULISA I ZNAJ DA VAS NE ISPUŠTAM IZ VIDA!
A TI, KAD SIĐEŠ U SALU STANI NEGDE GDE TE MOGU VIDETI!
„O SIROTO MOJE MALO, OTKAD SU NAM RODITELJI UMRLI, SAMI SMO NA OVOM SVETU. A ONAJ ODVRATNI MORTIMER ME STALNO OPSEDA.“
DRUGI ČIN
„NE, MALA MOJA LINDA, TI I TVOJ BRATIĆ NISTE SAMI TU JE VAŠ ZAŠTITNIK BELI KONJANIK.“
„AAAAH, NE DIRAJ MI BRATIĆA! NE MOG DRAGOG BRATIĆA, PROKLETNIČE! UPOMOĆ!“
„ILI ĆEŠ SE UDATI ZA MENE, LINDA ILI KAŽI ZBOGOM TOM ŽGEBETU!“
HOUUUUU!!
BEDO!
UDRI GA!
DECOKRADICO!
ČIM SE DA SE NAZIRE KRAJ OVOG KOMADA, MORAĆEŠ SVE PRIZNATI, BALTIMORE!
LJUDI! OPLJAČKAŠE STOČARSKU BANKU!

OPLJAČKALI SU BANKU!
SVI NAPOLJE!
PA, STARI, ZAR NEĆEŠ PRIZNATI DA PLJAČKAŠI NISU IZ NAŠE TRUPE?
???
CAISSE DES ÉLEV
BLAGAJNA JE ZATVORENA! DALJE OD VRATA ILI PUCAM!
DŽORDŽE, TO SMO MI! OTVARAJ!
KOJI VAM JE ĐAVO?
ZAR TEBE NISU NAPALI?
NAPALI? MENE? JESI L' POLUDEO?
VRAGA! NAČISTO SU ME PREŠLI!
SVI U SALUN!
TAKO JE! BAR DA VIDIMO KRAJ!
AKO ONAJ MORTIMER DIRNE ONO DETE, UBIĆU GA!
JEDINO AKO NIJE ISKORISTIO OVU GUŽVU DA MALOJ OŠTRIJE PRIPRETI

HEJ? A GDE SU GLUMCI?!
GAZDA, OPLJAČKALI SU NAŠU BLAGAJNU! DIGLI SU SVU LOVU OD KOCKE!
IDEMO ZA GLUMCIMA! ONI SU PLJAČKAŠI!
ČEKAJ MALO! OVAJ TIP JE ŠEF BANDE! TO MI JE REKAO BELI KONJANIK DOK SAM POSLUŽIVAO!
JA?!!
MA, KO TE PITA? JA SAM VODIO ISTRAGU, A
BACI TAJ TOP, MOMAK, I BEZ TRIKOVA!
ŠTA LI JE S NJIM?
GLE, IZLAZI NA VRATA!? TO JE LOŠ ZNAK!

IMAŠ CELU NOĆ NA RASPOLAGANJU ZA RAZMIŠLJANJE ! UJUTRU OTPEVAJ KO SU TI ORTACI ILI VISIŠ !
BOLJE JE DA PRESTANETE SA TUPLJENJEM I DA IH POTRAŽITE !
BRADATI DŽIME, DOBRO GA PAZI !
NE BRINI !
RRRRR
BRE, VI STE OVDE SVI ROĐENI KOCKARI, A?
JES, VALA ! JA SAM STRUČNJAK ZA RUSKI RULET ALI SAM IZGUBIO JEDINOG PARTNERA
JA OBOŽAVAM RUSKI RULET !
STVARNO ?
SAMO I JA SE MUČIM S PARTNERIMA
TO JE PRAVA IGRA ! NEMA BLEFIRANJA !
RRRRRR
POŠTO ME SUTRA VEŠAJU, DOBRO BI MI DOŠLA JEDNA PARTIJA !
PAAA AKO TI JE TO POSLEDNJA ŽELJA NE MOGU TI ODBITI ! HOĆEMO LI ?
KLIK !
E, SAD SU TVOJE ŠANSE 1 : 6 DA TE SUTRA NE OBESE, MOMČE !
U PRAVU SI.
A SAD, DŽIME, LEPO OTKLJUČAJ VRATA I DAZ DA JE METAK SIGURNO U CEVI !
!?!

ČUDNO! A MISLIO SAM DA SE U OVOJ IGRI NE MOŽE PREVARITI!
ZATVOR
A JA ČEKAO NA DRUGOJ STRANI... MORAMO SE PRECIZNIJE DOGOVARATI UBUDUĆE!
POBEŽE ZAROBLJENIK PREVARANT!
BRIŠI, DŽOLI!
MA, ZNAM.
SUTRADAN UJUTRU
IMAJU CELU NOĆ PREDNOSTI. NEMA ŠANSE DA IH STIGNEMO!
A POŠTO NISMO DALEKO OD PUSTE JARUGE, BAR DA JAVIMO HENKU
KASNIJE, U PUSTOJ JARUGI
TALIČNI TOME, STARA PTIČURINO!
PAN!
DA MI NISI DONEO MOJU LOVU?
MANI, SVE JE PROPALO, HENK!

MA, VEĆ SAM ODLUČIO DA PRODAM RANČ I DA POČNEM KAO KAUBOJ! HAJDEMO U SALUN!
NISAM ZA PIĆE, HENK!
MA, HAJDE! BACI BRIGU NA VESELJE I POGLEDAJ PROGRAM.
FIFI VRTIKUK I NJENE GERLE
„ČIM ME BATA 'VAKU VIDE ON NA SEDLU VEĆ SVE SK-DE...”
GLE, OVO JE ONAJ SNOB KOJI VOLI POZORIŠTE!
HAJ, SNOBE, HOĆEŠ MALO I OVO NAŠE DA ŽDRAKNEŠ?
DEVOJKE, TRK NA SCENU!
JUP! JUP! JU-HA-HAJ! JU-HA-HAJ! JUP! JUP!
ŠTA!? GLEDIS VIMPL?!

?
?
!
HEJ, SNOBI ČU DE, SMIRI SE MALO!
PUSTI GA, FIFI, UTUČEN JE I TREBA MU MALO ZABAVE!
DOBRO, TALIČNI, NE ZNAM KAKO STE ME PRONAŠLI TAKO BRZO, ALI I BOLJE JE TAKO... SVE ĆU VAM ISPRIČATI... A VI POSLE... KAKO HOĆETE
TAČNO STE NAMIRISALI BANDITE BALTIMOR JE REDOVNO PLJAČKAO A FLOT JE NAMEŠTAO TUČNJAVU.
BILO MI JE DOSTA SVEGA! POBEGLA SAM OD NJIH U TRAVNOJ DOLINI I SREĆOM NAIŠLA NA TRUPU FIFI VRTIKUKE..
OVO JE MOJ PRVI PRAVI POSAO, A NE POZORIŠTE KOJIM ME JE BALTIMOR ZALUĐIVAO!
DOBRO, A GDE SU ONI?

NACRTAĆU VAM PLAN, TALIČNI SKLONIŠTE IM NIJE DALEKO
IMAJU KOLIBU POKRAJ ŠUME... SA-MO BUDITE OPRE-ZNI
A JA? ŠTA ĆE BITI SA MNOM?
KAKO ŠTA ĆE BI-TI? NA POZORNICU! PUBLIKA TE ČEKA!
?
?
JIP! JIP! JIP! JU-HA, HAJ! HAJ!
DŽOLI, TI NAĐI 'LADOVINU DOK JA OSMOTRIM KOLI-BU

RUKE GORE, KOJOTE!
PROKLETSTVO!
GUKNI, GDE JE ONAJ PLEN!
E, TO ĆEŠ MALO MORGEN DA NAĐEŠ, TALIČNI!
VIDI, VIDI, KAKO SE ZGEPČE PODGOJILO OVIH DANA, A?
A, NE, SAMO MI MALOG NE DIRAJ! SAMO NJEGA NE!
MA, OVAMO S TIM!
CRAC!
RUKE GORE, PAMETNJAKOVIĆU!
PAN!
ŽAO MI JE, BELI KONJANIČE, ALI MENJAMO KRAJ PREDSTAVE! SPUŠTAMO ZAVESU!
NEĆEMO JOŠ!

FRENSIS LASTI!
HE-HE-HE!
MIRUJ, TALIČNI! NE MOŽEŠ DA ME VIDIŠ, ALI NA NIŠANU SI MI!
..U ŠUMI SAM PORED TVOG KONJA! BACI REVOLVER, TALIČ
TRAS!
FREN FRENSISE!
MISLIM DA GA JE MOJ KONJ ISKONJOSAO! KREĆEMO!
ONU LAŽNU UZBUNU U TRAVNOJ DOLINI DAO JE ON, ZAR NE?
JESTE! NEMAMO ŠTA DA KRIJEMO. FRENSIS JE NAŠ ŠEF!
ON NAS JE PODUČIO KAKO ĆEMO PREKO POZORIŠNE UMETNOSTI DA DOĐEMO DO PARA!
SVE JE IŠLO GLATKO DO ONOG DANA DOK VI NISTE GLEDALI PREDSTAVU
DŽOLI, MAJSTORSKI SI GA SREDIO!
OVOG PUTA GLAVNU ULOGU JE ODIGRAO BELI KONJ A NE BELI KONJANIK!

„MRAČNA I ZLA JE NAŠA SUDBINA..."
„...NO JEDNOM ĆE ZORA DOĆI... I SVIMA NAMA ĆE SVANUTI!"
TROUPE WHITTAKER BALTIMORE
ZAČEPITE, BRE, SLEPCI! ZAR NISTE ČULI: LA KOMEDIJA E FINITA!
PUSTA JARUGA...
TALIČNI, STARA PTIČURINO! VEĆ SAM SE ZABRINUO ZA TEBE!
FLOTCH!
POLAKO!... NIJE SVE TVOJE!... I DRUGI TU IMAJU SVOJ DEO! ŠERIF ĆE TO DA PREBROJI...
MA, DA ZALIJEMO MI TO U SALUNU?
NE VREDI, HENK!
VODIM JEDNU POZORIŠNU TRUPU ZA JAVNI NASTUP PRED SUDIJOM!

NEDELJAMA KASNIJE U JEDNOJ KAZNIONICI U TEKSASU...
„O, NE DIRAJ MI BRATIĆA! NE MOG DRAGOG BRATIĆA, PROKLETNIČE! UPOMOĆ!“
„ILI ĆEŠ SE UDATI ZA MENE, LINDA, ILI KAŽI ZBOGOM TOM ŽGEBETU!“
„BELI KONJANIK!“
„DOĐAVOLA!“
„A SAD NAS DVOJICA, HULJO!“
?
UAA! UAAA!
SREDI BELOG KONJANIKA!
ŠTA SE MEŠA TAJ BELI KONJANIK!
NEKA MORTIMER SREDI MALU!
OBJASNITE MI, NISAM VIDEO POČETAK!
ZZZ...
KAUBOJ JAŠE LJUT, PRED NJIM JE DALEK PUT...
KRAJ

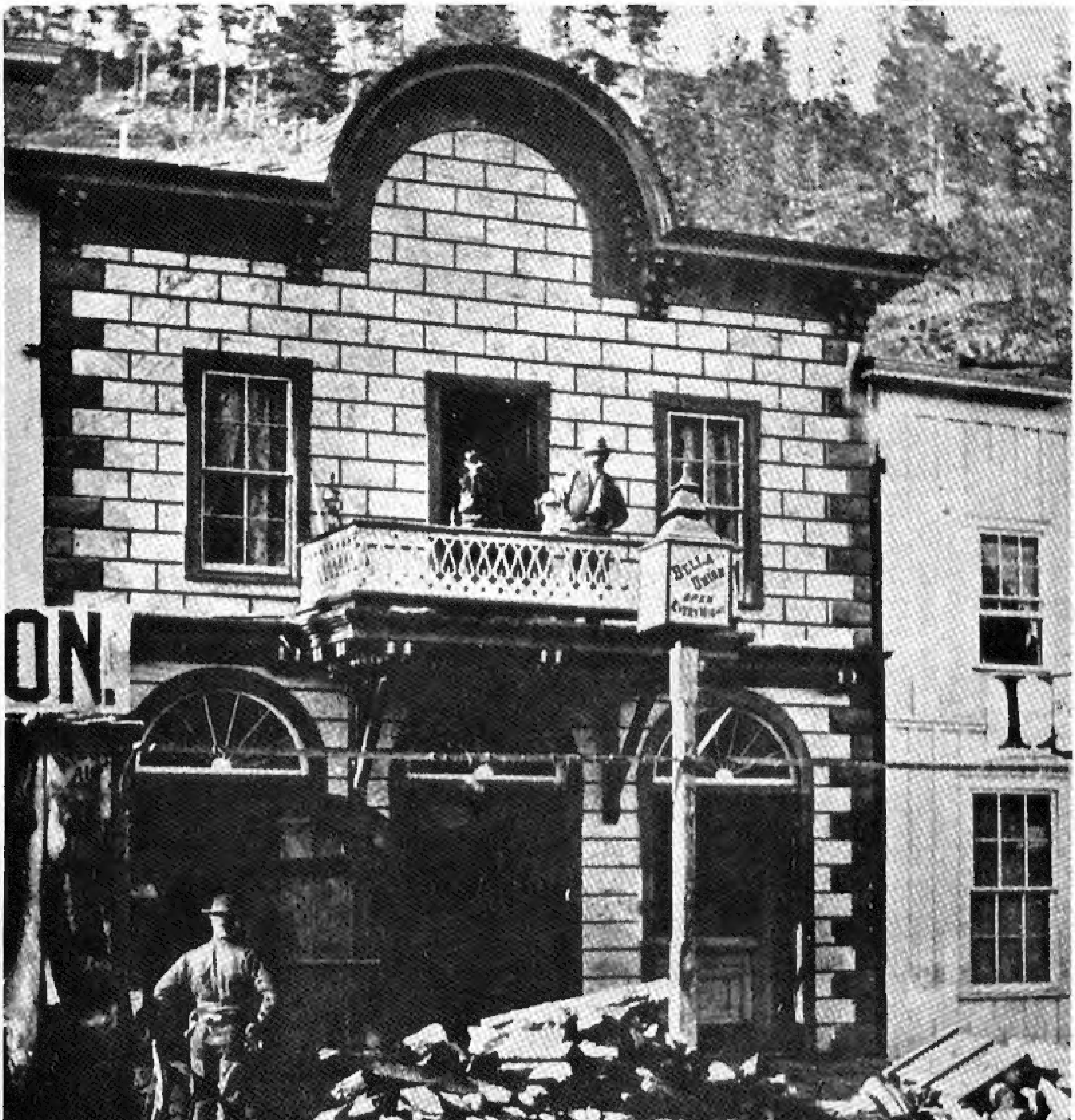
ON.

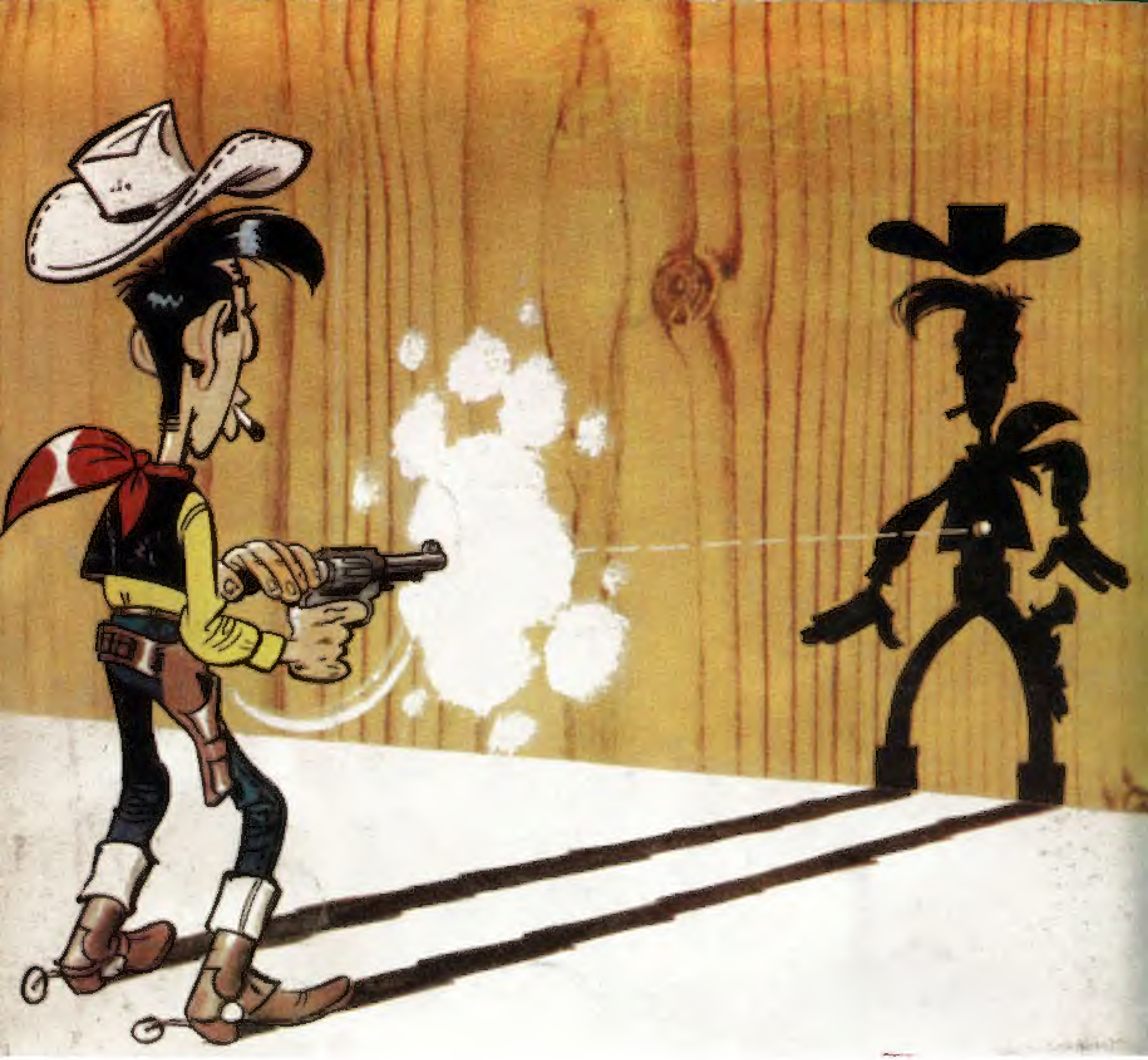

TALIČNI TOM

Čovek koji puca brže od svoje senke